Mission Locale
Saint Etienne et couronne stéphanoise

Jeunes 16-25 ans

RAPPORT D'ACTIVITÉ 2020

INFORMATION FORMATION ORIENTATION EMPLOI VIE QUOTIDIENNE

Les Missions Locales
Le 1er réseau pour l'emploi et l'autonomie des jeunes

Edito de la Présidente

L'année 2020 a été marquée par une crise sanitaire exceptionnelle liée au COVID 19. Les répercussions économiques, sociales et psychologiques ont été fortes et ont fait apparaitre des inégalités qui impactent de plein fouet notre jeunesse, faisant d'elle la première victime des conséquences socio-économiques de la pandémie.
La Mission Locale a su s'adapter et faire face pour apporter une réponse aux jeunes, garder le lien et éviter leur isolement.
La Mission Locale a accompagné 4038 jeunes et nous pouvons dire, au regard des résultats présentés dans ce rapport d'activité, que nous avons réussi, malgré la crise, à apporter des réponses à notre jeunesse.

- 1 198 jeunes entrés en emploi
- 548 jeunes entrés en formation

Durant cette année particulière, 292 400€ d'aides financières ont été accordées afin de soutenir les jeunes et sécuriser leur parcours d'insertion.

La Mission Locale a su adapter son organisation à cette situation.
Je renouvelle mes remerciements à nos salariés pour leur engagement, les partenaires ainsi que l'ensemble du conseil d'administration
La Mission Locale continue à se mobiliser et s'organise pour mettre en œuvre le PLAN JEUNES #1jeune1solution, issus du Plan de relance du gouvernement avec le renforcement de son équipe et le déploiement de son action partenariale.

Nadia SEMACHE
Présidente
Adjointe à la Ville de Saint Etienne
Chargée de l'Emploi et de l'insertion

Le Réseau des Missions Locales

EMPLOI
ORIENTATION
FORMATION
VIE QUOTIDIENNE

UNE MISSION DE SERVICE PUBLIC DÉDIÉE AUX JEUNES

Les Missions Locales créées en 1982 poursuivent un objectif : **accompagner les jeunes de 16 à 25 ans vers l'emploi et l'autonomie**.
Pour y parvenir, elles ne s'occupent pas que d'emploi mais également de formation, logement, santé, accès aux droits.
Une mission confiée par l'Etat et les collectivités locales.
Les Missions Locales sont des associations présidées par les élus locaux

440 Missions Locales en France

1 370 000 jeunes accompagnés partout en France.

La Mission Locale de Saint Etienne et couronne stéphanoise

La Mission Locale de Saint Etienne et de la couronne stéphanoise développe ses actions aux profit des jeunes des 13 communes de son territoire d'intervention.

5 PERMANENCES DE PROXIMITÉ

La Mission locale reçoit les jeunes dans les communes

UNE ÉQUIPE

composée de 41 salariés pour 39.80 E.T.P au 31/12/2020
17 hommes (41,4 %) 24 femmes (58.6 %)

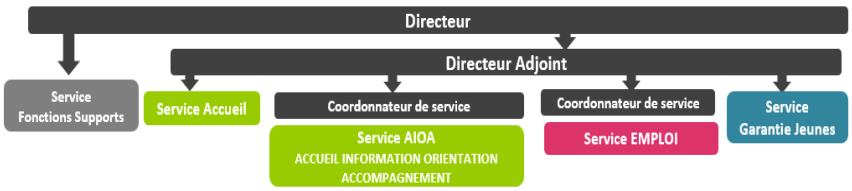

LES BENEFICIAIRES

de la Mission Locale de St Etienne et couronne stéphanoise

4 038 jeunes accompagnés en 2020

dont 1 872 nouveaux inscrits

Répartition par âge

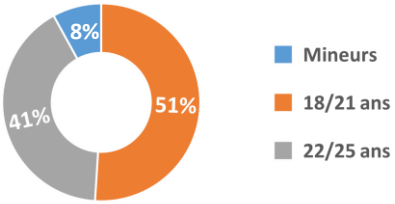

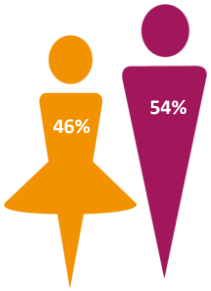

Répartition par niveau de formation

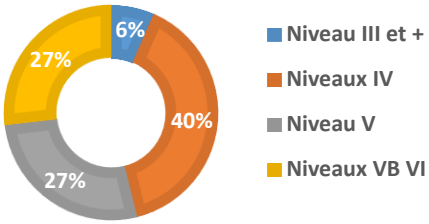

20 % des jeunes sont issus des quartiers QPV ZRR

3% des jeunes ont une RQTH

938
jeunes ont signé un PACEA

323
jeunes entrés en Garantie Jeunes

677
jeunes entrés en PPAE

LES DISPOSITIFS D'ACCOMPAGNEMENT

Le PACEA, parcours d'accompagnement contractualisé vers l'emploi et l'autonomie
C'est un contrat d'engagement entre le jeune et son conseiller Mission Locale. Plusieurs étapes définissent le parcours et les objectifs à atteindre.

La Garantie jeunes
Contrat d'engagements de 12 mois entre le jeune et la Mission Locale. La Garantie Jeunes propose un accompagnement intensif et personnalisé pour construire un parcours qui allie expérience professionnelle, conseils, ateliers collectifs et versement d'une allocation équivalente au montant du RSA.

Le PPAE Projet Personnalisé d'Accès à l'Emploi.
Les jeunes inscrits à Pôle Emploi bénéficient de la part de la Mission Locale d'un accompagnement renforcé dans le cadre d'un partenariat spécifique.

LES PROPOSITIONS FAITES AUX JEUNES

23 342 PROPOSITIONS

A chaque rencontre, le conseiller fait des propositions en fonctions des attentes et des besoins du bénéficiaire.
Nombre moyen de propositions par jeune : 5,78

Répartition des propositions par thème

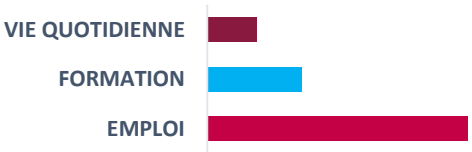

ORIENTATION FORMATION EMPLOI Pour aller vers

23 342 propositions faites aux jeunes

Chiffres extraits d'IMILO au 13 avril 2021

ORIENTATION

Accompagner dans la construction du projet professionnel des bénéficiaires : ateliers d'orientation, découverte métiers, visites d'entreprises, ...

886 Jeunes ont participé à un dispositif d'orientation

948 PMSMP Stages en entreprise pour **664** jeunes

47 Services civiques

FORMATION

Informer et mettre en relation le public avec les organismes de formation pour favoriser l'acquisition de nouvelles compétences

548 jeunes sont entrés en formation

613 Situations formation **+ 108** par rapport à 2019

dont **369** formations qualifiantes financées par Pôle Emploi

EMPLOI

Mettre en relation le candidat avec les offres et les employeurs...

2019 Contrats signés

1 198 Jeunes mis à l'emploi
Soit 29% du public accompagné

Répartition par type de contrat

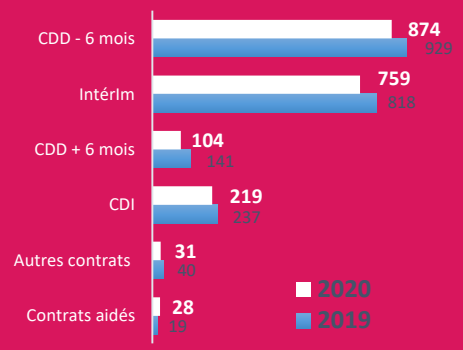

20% d'emploi durable

OFE Orienter vers la Formation et l'Emploi

Ce dispositif financé par le conseil régional AURA a pour but de permettre à de jeunes demandeurs d'emploi de découvrir dans un premier temps les métiers en tension et les spécificités du marché de l'emploi local. Ils sont ensuite accompagnés dans leurs projets de formation et dans leurs recherches d'emploi.

La Région Auvergne-Rhône-Alpes

37 jeunes ont bénéficié de ce dispositif et ont trouvé une formation qualifiante et/ou un emploi dans l'un de ces métiers en tension.

Atouts pour l'Emploi

211 jeunes sont entrés dans le dispositif en 2020

408 prestations
160 permanences de l'ESPACE RESSOURCES

Un parcours d'accès à l'emploi

Mission Locale Saint Etienne et couronne stéphanoise

l'Europe s'engage en France · Missions Locales de la Loire · La Région Auvergne-Rhône-Alpes · UNION EUROPEENNE

l'emploi

De nombreux évènements ont été annulés sur le printemps 2020 à cause de la crise sanitaire. Toutes les actions de recrutements mises en place par la suite l'ont été dans le plus strict respect des règles sanitaires.

LA RELATION ENTREPRISE

La relation entre la Mission Locale et les recruteurs représente un des facteurs essentiels à la réussite l'accompagnement à l'emploi.

463 entreprises en contact

799 services collectés

489 offres d'emploi dont 2 211 postes proposés

ALTERNANCE

143 contrats d'apprentissage signés **+55** par rapport à 2019

27 contrats de professionnalisation signés

INTERIM

Dans le cadre de notre partenariat « Mission Jeunes » avec AKTO et **17** agences d'intérim du territoire, nous avons pu mettre en place en complément des différentes mises en relations sur les offres, un JOB DATING le 22 septembre 2020

10 agences 72 jeunes et 168 entretiens réalisés

PARRAINAGE

un réseau de 57 parrains/marraines 14 filleuls/filleules

Véritable passerelle vers le monde du travail, ce dispositif permet de proposer au jeune d'être accompagné par un parrain, une marraine bénévole pour bénéficier de ses conseils et de son réseau de contacts.

ALTERNANCE

AVEC L'APPRENTISSAGE #DÉMARRE TA STORY apprentissage.gouv.fr

La prépa-apprentissage, dispositif financé par le plan d'investissement dans les compétences (PIC).

Parcours d'accompagnement permettant de préparer les jeunes, de valider leur projet et de trouver un contrat d'apprentissage. La Mission Locale travaille sur ce dispositif en étroite collaboration avec les centres de formation.

2 informations collectives organisées – 60 jeunes concernés

28 jeunes ont intégré des parcours organisés par les centres de formation.

EMPLOIS FRANCS : petit déjeuner thématique

Le 30 janvier 2020, nous recevions **50 recruteurs**, en présence de la DIRECCTE et du réseau AMILAURA pour leur présenter le dispositif « Emploi Franc » et notre service d'accompagnement à l'embauche. Notre objectif était de promouvoir cette mesure auprès de nos partenaires employeurs pour contribuer au développement de l'emploi des jeunes des quartiers prioritaires de la politique de la ville (QPV).

IOD Méthode D'INTERVENTION SUR LES OFFRES ET LES DEMANDES soutenue par la Région Auvergne-Rhône-Alpes

Ce projet partagé par 4 Missions Locales de la Loire propose un accompagnement spécifique pour les jeunes éloignés de l'emploi et pour notre réseau d'employeurs. Cette méthode permet un recrutement sans CV, la mise en relation sur le poste de travail en présence du conseiller référent IOD, un suivi post-embauche les 6 premiers mois de contrat.

23 jeunes entrés 152 interventions en entreprise 12 mises en relation

7 contrats signés 11 offres d'emploi négociées

La Région Auvergne-Rhône-Alpes

TRANSFER® Personne n'est inemployable

VIE QUOTIDIENNE Accéder à l'autonomie

2 667 propositions Vie Sociale

La Mission Locale accompagne les jeunes sur des questionnements de vie quotidienne afin de lever les freins à l'emploi.

292 400€
d'aides financières accordées aux jeunes
+59%
par rapport à 2019

Aide Financière

86 320€ issus du Fonds d'Aide aux Jeunes accordés
financement Conseil Départemental/CAF et à partir de juillet 2020 financement SEM Saint Etienne Métropole /CAF
198 117€ issus de l'enveloppe PACEA
7 963€ issus de l'enveloppe Mission Locale
3 392€ issus de la Ville de Saint Etienne

957
propositions
481 bénéficiaires d'un service santé

Santé

601 infos/conseils SANTE
356 infos/conseils sur la prise en charge et/ou orientations vers un service santé
221 entretiens physiques et téléphoniques par le point écoute psychologique pour 63 jeunes
31 jeunes ont suivi la formation SST Sauveteur secouriste au travail

424
propositions
280 bénéficiaires d'un service Logement

Logement

83 jeunes ont été reçus sur les permanences de l'ASL Agence Solidarité Logement organisées à la Mission Locale
358 infos/conseils LOGEMENT
66 infos/conseils sur les aides/orientations vers un service logement
2 places AVIP obtenues en crèche stéphanoise

534
bénéficiaires d'un service mobilité

Mobilité

266 jeunes ont obtenu la carte ILLICO
158 participants à la prépa CODE de la ROUTE
110 bénéficiaires d'une aide au permis de conduire
4 jeunes ont eu une information/conseil sur ERASMUS +

27
jeunes ont bénéficié d'un service Culturel Loisirs

Culture Loisirs sports

27 Pass Région distribués

La crise sanitaire a eu un impact important sur cette thématique

Zoom sur la crise sanitaire - COVID

S'adapter et garder le lien avec les jeunes

Après l'annonce du 1er confinement en mars 2020, nous n'avions qu'un seul objectif : maintenir le contact avec les jeunes et pour cela, nous nous sommes adaptés en plusieurs étapes.

Du 17 mars au 1er avril 2020

Fermeture de la Mission Locale et préparation d'une nouvelle organisation en distanciel.

Du 1er avril au 18 mai 2020

Activité totale à distance

Mise en place du télétravail avec équipement du personnel et des premières visios.
Mise en place du protocole sanitaire sur site et réalisation du plan de reprise de l'activité.

Du 18 mai au 15 juin 2020

Reprise d'une activité partielle (une équipe sur site et une équipe en télétravail alternant 1 semaine sur 2) avec respect strict du protocole sanitaire pour limiter la propagation du virus.
Objectifs : proposer un accueil sur RDV, un accueil pour les urgences et pour le public n'ayant pas d'autres moyens de communication.

A partir du 15 juin 2020

Reprise totale de l'activité sur site

Quelques chiffres pendant le confinement du 17 mars au 18 mai 2020

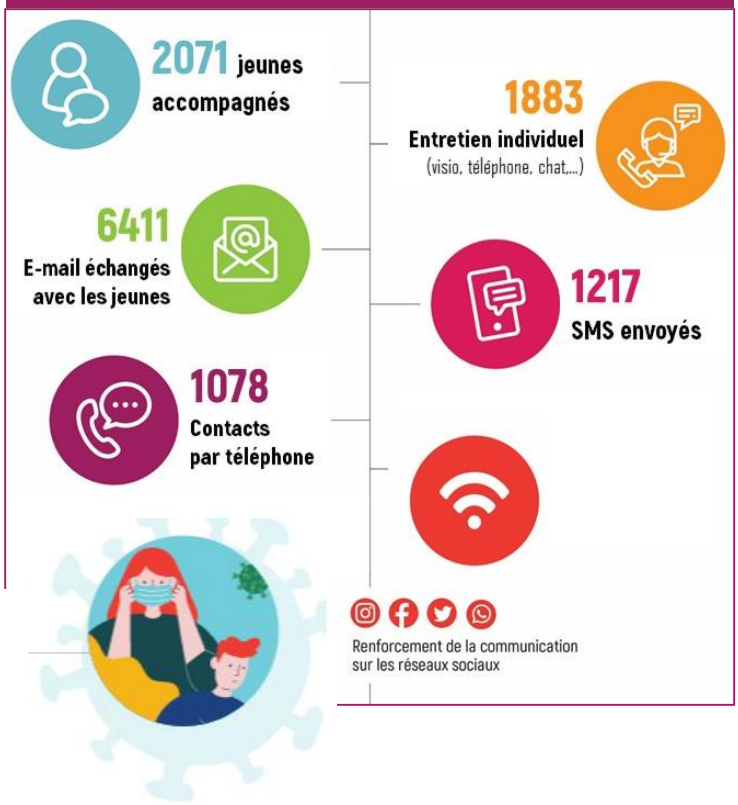

Perspectives : il a été proposé de travailler au développement du télétravail en complément du « face à face » mais aussi au développement des outils et des pratiques numériques pour un meilleur service à distance.

Zoom sur la Mission Locale et les réseaux sociaux

Depuis quelques années, vous pouvez retrouver les actualités de la Mission Locale sur **Facebook. 2373 abonnés à notre page**. Les abonnés sont plutôt des partenaires qui relaient nos infos. Aussi, nous avons développé, depuis peu, un compte **INSTAGRAM** plus proche des jeunes : **573 abonnés** déjà obtenus
Prochaine étape : création d'une application mobile !!!

Mission Locale de Saint Etienne et couronne stéphanoise

Enjeux 2021

Mise en place du PLAN JEUNES

- PACEA
- Obligation de formation
- Garantie Jeunes
- Promotion et accompagnement à la mise en place des mesures d'aides à l'embauche

Mise en œuvre de l'aide exceptionnelle pour les jeunes suivis en AIJ par Pôle Emploi ou l'APEC

Mise en place du PROJET ASSOCIATIF 2021/2026

Réorganisation interne

- Nouvelle organisation des services
- Nouvel organigramme

Les Missions Locales de la Loire

LES CHIFFRES CLES 2020

11 800 jeunes accompagnés dont **4 716** venus pour la 1ere fois

2156 jeunes entrés en dispositif d'orientation

1 105 jeunes entrés en formation

4290 jeunes ont été mis à l'emploi dont **1 651** en emploi durable

17 699 propositions Vie Sociale ont été faites

Les Missions Locales

Le 1er réseau pour l'emploi et l'autonomie des jeunes

Mission Locale de Saint Etienne
18 Avenue A. Dupré 42 000 Saint Etienne
04 77 01 34 00 www.ml-st-etienne.org
contact@ml-st-etienne.org