Mission Locale
Saint Etienne et couronne stéphanoise

Jeunes 16-25 ans

RAPPORT D'ACTIVITÉ 2019

INFORMATION FORMATION ORIENTATION EMPLOI VIE QUOTIDIENNE

Les Missions Locales

Le 1er réseau pour l'emploi et l'autonomie des jeunes

EDITO

C'est avec un réel plaisir que je m'adresse à vous pour la première fois en tant que nouvelle Présidente, nommée le 15 juillet par Gaël PERDRIAU, Maire de Saint-Étienne et Président de St Étienne Métropole. C'est un honneur de succéder à Delphine JUSSELME que je tiens à remercier pour le travail accompli depuis 2014.

Je commencerai ce rapport moral par quelques éléments d'actualité. En effet, l'année 2020 est une année particulière en raison de la crise sanitaire et économique que nous traversons.
Cependant, grâce à l'investissement et l'adaptabilité du personnel, la Mission Locale a pu poursuivre ses missions, et assurer la continuité du suivi des jeunes qui sortent du système scolaire chaque année, sans qualification et sans diplôme.
Dans ce contexte difficile l'enjeu est de faire en sorte que cette situation soit la moins préjudiciable pour les jeunes, et les entreprises du territoire. Tous auront besoin d'un véritable accompagnement, d'énergie, et de compétences afin de reprendre leurs activités dans de bonnes conditions.

En 2019, la Mission Locale a accueilli tout au long de l'année + de 4000 jeunes dont 1768 nouvelles prises en charge avec 21 077 propositions emploi à la clé.
Je tiens donc à remercier sincèrement l'ensemble de l'équipe, salariés, direction, les membres du conseil d'administration et du bureau pour leur mobilisation, leur implication leur sens de l'action et de l'innovation sociale, ainsi que les financeurs et partenaires qui s'impliquent au quotidien à nos côtés.

Nous continuerons donc à garder le cap de notre action pour permettre aux jeunes Stéphanois et à ceux de la couronne stéphanoise, d'accéder à un emploi quels que soient les parcours de vie et les difficultés rencontrées.

Nadia SEMACHE
Adjointe à la Ville de Saint Etienne
Chargée de l'Emploi, et de l'insertion

440
Missions Locales en France
1 370 000
jeunes accompagnés partout en France.

Le Réseau des Missions Locales

UNE MISSION DE SERVICE PUBLIC DÉDIÉE AUX JEUNES

Les Missions Locales créées en 1982 poursuivent un objectif : **accompagner les jeunes de 16 à 25 ans vers l'emploi et l'autonomie**.

Pour y parvenir, elles ne s'occupent pas que d'emploi mais également de formation, logement, santé, accès aux droits.
Une mission confiée par l'Etat et les collectivités locales.
Les Missions Locales sont des associations présidées par les élus locaux

La Mission Locale de Saint Etienne et sa couronne

La Mission Locale de Saint Etienne et de la couronne stéphanoise développe ses actions au profit des jeunes des 13 communes de son territoire d'intervention.

5 PERMANENCES DE PROXIMITÉ

La Mission locale reçoit les jeunes dans les communes

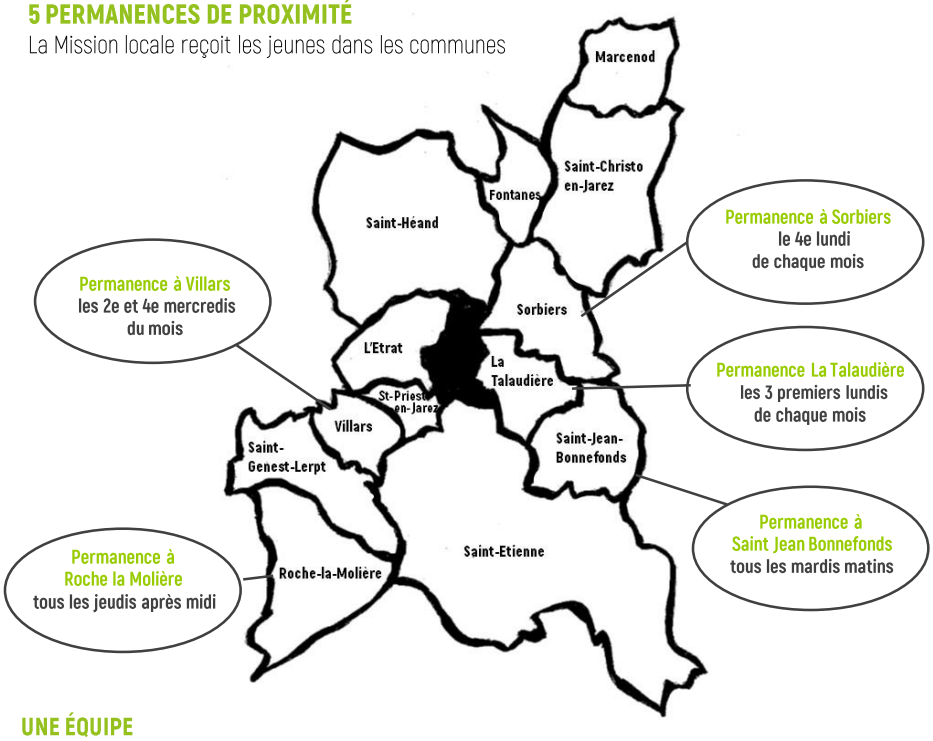

UNE ÉQUIPE

composée de 42 salariés pour 40.60 E.T.P au 31/12/2019 - 19 hommes (45.2 %) 23 femmes (54.8 %)

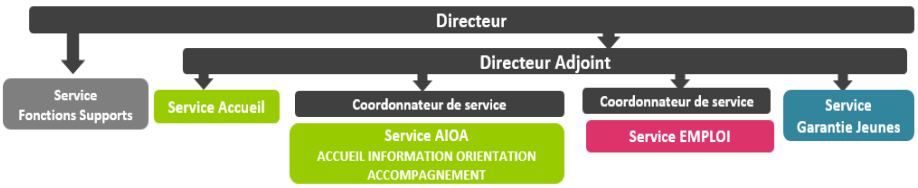

LES BENEFICIAIRES

de la Mission Locale de St Etienne et couronne stéphanoise

4 053 jeunes accompagnés en 2019

dont **1 768** nouveaux inscrits

Typologie

Age des jeunes accompagnés

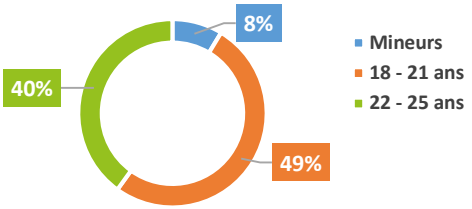

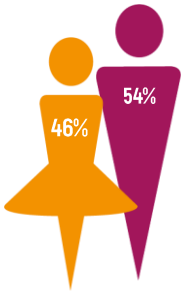

Niveau de formation

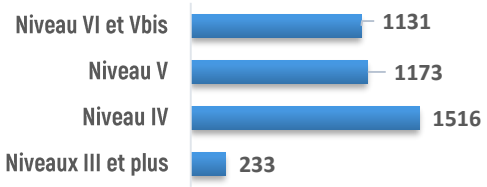

21 % des jeunes sont issus des quartiers QPV ZRR

LES MODALITÉS ET DISPOSITIFS D'ACCOMPAGNEMENT

Le PACEA,

Parcours d'Accompagnement Contractualisé vers l'Emploi et l'Autonomie

C'est un contrat d'engagement entre le jeune et son conseiller Mission Locale. Plusieurs étapes définissent le parcours et les objectifs à atteindre.

La Garantie jeunes

Pour les jeunes qui ne sont ni en emploi, ni en formation, ni en étude, sur critère de ressources.

Pour favoriser leur insertion dans l'emploi, l'accompagnement est intensif et collectif, les jeunes bénéficient de mises en situation professionnelle assortie d'une aide financière mensuelle.

Le PPAE

Projet Personnalisé d'Accès à l'Emploi.

Les jeunes inscrits à Pôle Emploi bénéficient de la part de la Mission Locale d'un accompagnement renforcé dans le cadre d'un partenariat spécifique.

922
jeunes ont signé un PACEA

345
jeunes entrés en Garantie Jeunes

640
jeunes entrés en PPAE

LES PROPOSITIONS FAITES AUX JEUNES

21 077 PROPOSITIONS

A chaque rencontre, le conseiller fait des propositions en fonction de attentes et des besoins du bénéficiaire.

Répartition des propositions par thème

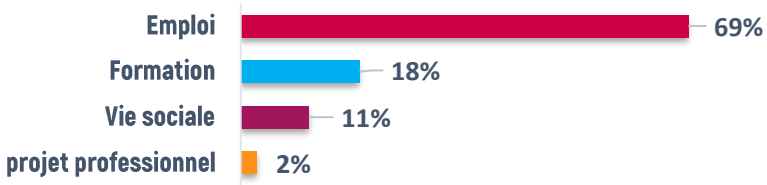

ORIENTATION FORMATION EMPLOI *Pour aller vers*

21 077 propositions faites aux jeunes

78 % des jeunes inscrits à la Mission Locale préoccupation de trouver un emploi

ORIENTATION

Accompagner dans la construction du projet professionnel des bénéficiaires : ateliers d'orientation, découverte métiers, visites d'entreprises, ...

1 046 Jeunes ont participé à un dispositif d'orientation

1 414 PMSMP Stages d'immersion en entreprise pour 752 jeunes

83 Services civiques

FORMATION

Informer et mettre en relation le public avec les organismes de formation pour favoriser l'acquisition de nouvelles compétences

452 Jeunes entrés en formation

505 Situations formation

Dont formations qualifiantes **211** Pôle Emploi et **27** Région

EMPLOI

Mettre en relation le candidat avec les offres et les employeurs...

2 189 Contrats signés

1 281 Jeunes mis à l'emploi soit 31% du public accompagné

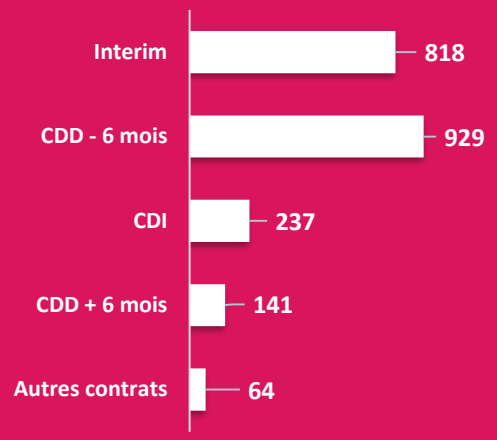

22% d'emploi durable

Dispositif ORIENTER VERS LA FORMATION ET L'EMPLOI

La Région Auvergne-Rhône-Alpes

Ce projet partagé par l'ensemble des Missions Locales de la Loire propose un accompagnement renforcé qui permet aux jeunes de découvrir et orienter leur parcours vers les secteurs professionnels en tension. **37 jeunes** ont été accompagnés de manière intensive. De nombreux entretiens portants sur l'orientation, la formation et la préparation à l'emploi ainsi que des périodes d'immersion en entreprise ont eu pour résultats :
20 contrats de travail signés dont 12 en alternance - 19 entrées en formation

Atouts pour l'Emploi

Dispositif ATOUTS POUR L'EMPLOI

231 participants pour 315 prestations

92 jeunes ont participé à l'espace projet
54 jeunes ont participé à une prestation immersion
14 jeunes ont participé au coaching formation
167 jeunes ont participé à 1 ou plusieurs ateliers Emploi

Total 2 438 heures soit en moyenne 8h/jeune

Mission Locale Saint Etienne et couronne stéphanoise

l'emploi

ont pour principale
(cf enquête jeunes 2018)

LA RELATION ENTREPRISE

La relation entre la Mission Locale et les recruteurs représente un des facteurs essentiels à la réussite de l'accompagnement à l'emploi.

408 entreprises en contact
812 services collectés
393 offres d'emploi

ALTERNANCE

30 contrats de professionnalisation signés
88 contrats d'apprentissage signés

Le Partenariat INTERIM

Depuis 2016, la Mission Locale travaille en partenariat avec AKTO (ex FAFTT) dans le cadre de « Mission Jeunes ». Ce partenariat permet une collaboration active avec les agences d'Intérim du territoire.

Le 12 décembre 2019, 17 agences d'emploi s'engageaient ou se réengageaient en faveur de l'emploi des jeunes avec la Mission Locale

Le Barcamp organisé, le 12 décembre 2019, a permis de renforcer la collaboration entre les 50 professionnels de l'emploi. Ces professionnels étaient réunis pour échanger et co-construire autour des ateliers suivants : le contrat d'apprentissage, les actions pour les quartiers et la levée des freins à l'emploi.

468 Jeunes ont signé un contrat intérimaire en 2019

Près de **2000** Jeunes ont démarré un contrat intérim depuis le début de la convention Mission Jeunes en 2016

LE PARRAINAGE

un réseau de **39** parrains/marraines **13** filleuls/filleules en cours

Véritable passerelle vers le monde du travail, ce dispositif permet de proposer au jeune d'être accompagné par un parrain, une marraine bénévole pour bénéficier de ses conseils et de son réseau de contacts.

L'ALTERNANCE

Nouveauté 2019, les MARDIS DE L'ALTERNANCE mis en place afin de proposer aux jeunes de consulter les offres en cours. Les conseillers informent les jeunes et transmettent leur CV aux recruteurs.

VIE QUOTIDIENNE Accéder à l'autonomie

2 214 propositions Vie Sociale

La Mission Locale accompagne les jeunes sur des questionnements de vie quotidienne afin de lever les freins à l'emploi.

457
propositions
331 bénéficiaires
d'un service santé

Santé

164 Bilans de santé réalisés
15 participants à l'animation contre le SIDA par Actis
25 flashs test réalisés par le CeGIDD
60 participants à une animation de la Ligue contre le Cancer
70 participants à la conférence « L'arrêt du Tabac, parlons-en »

414
propositions
352
bénéficiaires
d'un service Logement

Logement

350 infos/conseils sur le logement
50 infos/conseils sur les aides
14 mises en relation partenaire pour un hébergement
1 permanence hebdomadaire de l'ASL Association Service Logement

111
demandes d'aide
au permis de conduite
106
Jeunes ont bénéficié d'une
aide au permis de conduire

Mobilité

226 jeunes ont obtenu la carte ILLICO
35 447 € d'aide au permis de PERMIS DE CONDUIRE
dont *5 063 € de la Ville de Saint Etienne*
33 sessions (½ j) de préparation au CODE de la ROUTE AGIR ABCD
7 propositions liées à la mobilité internationale

172 244 €
d'aides financières
accordées aux jeunes

Aides Financières

262 demandes Fonds d'Aide aux Jeunes accordées
Soit 47 262 € *financement Conseil Départemental et CAF*

110 643 € accordés dans le cadre de l'enveloppe PACEA
14 339 € accordés dans le cadre de l'enveloppe Mission Locale

6
réunions d'informations
Pass Région
6
réunions d'informations
service civique

Culture Loisirs citoyenneté

51 Pass Région distribués
30 jeunes ont suivi l'action « Salut les Mots »
5 pièces de théâtre proposées aux jeunes Garantie Jeunes
dans le cadre du partenariat avec la Comédie de Saint Etienne

Zoom sur quelques actions 2019

Les Missions Locales
Le 1er réseau pour l'emploi et l'autonomie des jeunes

Mission Locale de Saint Etienne et couronne stéphanoise

Tout au long de l'année, la Mission Locale organise avec ses partenaires différents types d'évènements

Autour de l'EMPLOI

Autour de la DÉCOUVERTE DES MÉTIERS

Autour de la SANTÉ, de LA MOBILITÉ

Un nouveau dispositif

IOD : Méthode d'Intervention sur les Offres et les Demandes soutenue par la Région Auvergne-Rhône-Alpes

Ce projet partagé par 4 Missions Locales de la Loire propose un accompagnement spécifique pour les jeunes éloignés de l'emploi et pour notre réseau d'employeurs. 2 salariés sont dédiés à la mise en œuvre de ce projet.
Cette méthode permet un recrutement sans CV, la mise en relation sur le poste de travail en présence du conseiller référent IOD, un suivi post-embauche les 6 premiers mois de contrat.

La Région Auvergne-Rhône-Alpes — TRANSFER® Personne n'est inemployable

Perspectives 2020

Les mercredis de l'emploi

Les jeunes sont invités à des visites d'entreprises, des rencontres d'employeurs de tous les secteurs professionnels.

Création de services en ligne « MLNet »

Pour permettre aux jeunes d'accéder à des services Mission Locale depuis leur smartphone.
La première étape, qui verra le jour en 2020, sera la mise en ligne des offres d'emploi. Les jeunes pourront ainsi les consulter et postuler en ligne.

« Les Missions Locales font leur cinéma »

Diffusion d'un film promotionnel dans plusieurs salles de cinémas de la Loire.

Réaménagement de l'accueil Mission Locale

Nous envisageons un grand chantier de réaménagement de notre espace accueil afin de l'agrandir pour lui donner une dimension plus conviviale et plus interactive.

Les Missions Locales de la Loire

LES CHIFFRES CLES

11 703 jeunes accompagnés dont **4 867** venus pour la 1ere fois en 2019

3036 sont entrés en dispositif d'orientation

1 152 sont entrés en formation

4 277 ont été mis à l'emploi dont **1 673** en emploi durable

16 046 propositions Vie Sociale

Les Missions Locales

Le 1er réseau pour l'emploi et l'autonomie des jeunes

Mission Locale de Saint Etienne
18 Avenue A. Dupré 42 000 Saint Etienne
04 77 01 34 00 www.ml-st-etienne.org
contact@ml-st-etienne.org